Ã□□□□□□□□□□□□Ã□□□□□□□□□□□□Ã□□□□□□□□□□□Ã□□□□□□□□□Ã□□□□□□□□Ã□□□□□□□Ã□□□□□□Ã□□□□□Ã□□□□Ã□□ Ã□ Â

https://www.youtube.com/watch?v=Xa_LQyicOYw

https://www.youtube.com/watch?v=Lir6x97xEjY

ALPHA BANK

https://www.youtube.com/watch?v=LAg3L_ymBos

Eurobank

ΤΕΙΡΕΣΙΑΣ

ΤΡΑΠΕΖΙΚΑ ΣΥΣΤΗΜΑΤΑ ΠΛΗΡΟΦΟΡΙΩΝ ΑΕ

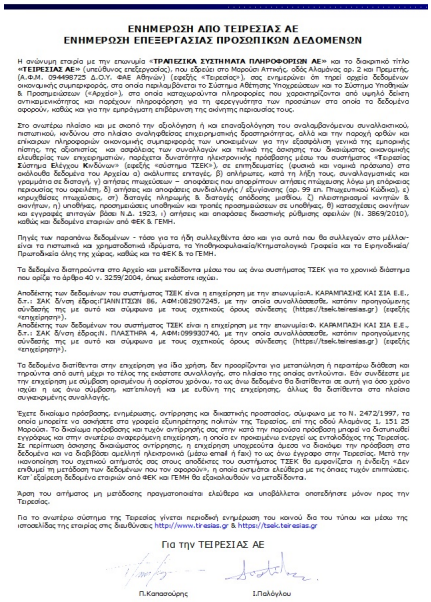

ΕΝΗΜΕΡΩΣΗ ΑΠΟ ΤΕΙΡΕΣΙΑΣ ΑΕ
ΕΝΗΜΕΡΩΣΗ ΕΠΕΞΕΡΓΑΣΙΑΣ ΠΡΟΣΩΠΙΚΩΝ ΔΕΔΟΜΕΝΩΝ

Η ανώνυμη εταιρία με την επωνυμία «**ΤΡΑΠΕΖΙΚΑ ΣΥΣΤΗΜΑΤΑ ΠΛΗΡΟΦΟΡΙΩΝ ΑΕ**» και το διακριτικό τίτλο «**ΤΕΙΡΕΣΙΑΣ ΑΕ**» (υπεύθυνος επεξεργασίας), που εδρεύει στο Μαρούσι Αττικής, οδός Αλαμάνας αρ. 2 και Πραιτετής, (Α.Φ.Μ. 094498725 Δ.Ο.Υ. ΦΑΕ Αθηνών) (εφεξής «Τειρεσίας»), σας ενημερώνει ότι τηρεί αρχεία δεδομένων οικονομικής συμπεριφοράς, στα οποία περιλαμβάνεται το Σύστημα Αθέτησης Υποχρεώσεων και το Σύστημα Υποθηκών & Προσημειώσεων («Αρχεία»), στα οποία καταχωρούνται πληροφορίες που χορηστηρίζονται από υψηλό δείκτη αντικαμενικότητας και παρέχουν πληροφόρηση για τη φερεγγυότητα των προσώπων στα οποία τα δεδομένα αφορούν, καθώς και για την εμπράγματη επιβάρυνση της ακίνητης περιουσίας τους.

Στο ανωτέρω πλαίσιο και με σκοπό την αξιολόγηση ή και επανεξιολόγηση του αναλαμβανόμενου συναλλακτικού, πιστωτικού, κινδύνου στο πλαίσιο ανοιλήφθεσας επιχειρηματικής δραστηριότητας, αλλά και την παροχή αρθών και επίκαιρων πληροφοριών οικονομικής συμπεριφοράς των υποκειμένων για την εξασφάλιση γενικά της εμπορικής πίστης της αξιοπιστίας και ασφάλειας των συναλλαγών και τελικά της άσκησης του δικαιώματος οικονομικής ελευθερίας των επιχειρηματιών, παρέχεται δυνατότητα ηλεκτρονικής πρόσβασης μέσω του συστήματος «Τειρεσίας Σύστημα Ελέγχου Κινδύνων» (εφεξής «σύστημα ΤΣΕΚ»), σε επιπιδεωμάτες (φυσικά και νομικά πρόσωπα) στα ακόλουθα δεδομένα του Αρχείου α) ακόλυπτες επιταγές, β) απλήρωτες, κατά τη λήξη τους, συναλλαγματικές και γραμμάτια σε διαταγή, γ) αιτήσεις πτωχεύσεων – αποφάσεις που αποφάσιπον αιτήσεις πτώχευσης λόγω μη επάρκειας περιουσίας του οφειλέτη, δ) αιτήσεις και αποφάσεις συνδιαλλαγής / εξυγίανσης (αρ. 99 επ. Πτωχευτικού Κώδικα), ε) κηρυχθείσες πτωχεύσεις, στ) διαταγές πληρωμής & διαταγές απόδοσης μισθίου, ζ) πλειστηριασμοί κινητών & ακινήτων, η) υποθήκες, προσημειώσεις υποθηκών και τρισεις προσημειώσεων σε υποθήκες, θ) καταγχέσεις ακινήτων και εγγραφές επιταγών βάσει Ν.Δ. 1923, ι) αιτήσεις και αποφάσεις δικαστικής ρύθμισης οφειλών (Ν. 3869/2010), καθώς και δεδομένα εταιριών από ΦΕΚ & ΓΕΜΗ.

Πηγές των παραπάνω δεδομένων - τάσο για τα ήδη συλλεχθέντα όσο και για αυτά που θα συλλεγούν στο μέλλον-είναι τα πιστωτικά και χρηματοδοτικά ιδρύματα, τα Υποθηκοφυλακεία/Κτηματολογικά Γραφεία και τα Εφηγυοδικεία/Πρωτοδικεία όλης της χώρας, καθώς και τα ΦΕΚ & το ΓΕΜΗ.

Τα δεδομένα διατηρούντα στο Αρχείο και μεταδίδοντα μέσω του ως άνω συστήματος ΤΣΕΚ για το χρονικό διάστημα που ορίζει το άρθρο 40 ν. 3259/2004, όπως ενάστοτε ισχύει.

Αποδέκτης των δεδομένων του συστήματος ΤΣΕΚ είναι η επιχείρηση με την επωνυμία:Α. ΚΑΡΑΜΠΑΣΗΣ ΚΑΙ ΣΙΑ Ε.Ε., δ.τ.: ΣΑΚ δίνση έδρας:ΓΙΑΝΝΙΤΣΩΝ 86, ΑΦΜ:082907245, με την οποία συνολλάσεσθε, κατόπιν προηγούμενης σύνδεσής της με αυτό και σύμφωνα με τους σχετικούς όρους σύνδεσης (https://tsek.teiresias.gr) (εφεξής «επιχείρηση»).
Αποδέκτης των δεδομένων του συστήματος ΤΣΕΚ είναι η επιχείρηση με την επωνυμία:Φ. ΚΑΡΑΜΠΑΣΗ ΚΑΙ ΣΙΑ Ε.Ε., δ.τ.: ΣΑΚ δίνση έδρας:Π. ΠΛΑΣΤΗΡΑ 4, ΑΦΜ:099930740, με την οποία συνολλάσεσθε, κατόπιν προηγούμενης σύνδεσής της με αυτό και σύμφωνα με τους σχετικούς όρους σύνδεσης (https://tsek.teiresias.gr) (εφεξής «επιχείρηση»).

Τα δεδομένα διατίθενται στην επιχείρηση για ίδιο χρήση, δεν προορίζονται για μεταπώληση ή περιστέρω διάθεση και τηρούντα από αυτή μέχρι το τέλος της ενάστοτε συνολλαγής, στο πλαίσιο της οποίας αντλούνται. Εάν συνδέεστε με την επιχείρηση με σύμβαση αρισμένου ή ορίσιου χρόνου, το ως άνω δεδομένα θα διατίθενται σε αυτή για όσο χρόνο ισχύει η ως άνω σύμβαση, κατ'επιλογή και με ευθύνη της επιχείρησης, άλλως θα διατίθενται στα πλαίσια συγκεκριμένης συνολλαγής.

Έχετε δικαίωμα πρόσβασης, ενημέρωσης, αντίρρησης και δικαστικής προστασίας, σύμφωνα με το Ν. 2472/1997, το οποία μπορείτε να ασκήσετε στο γραφείο εξυπηρέτησης πολιτών της Τειρεσίας, επί της οδού Αλαμάνας 1, 151 25 Μαρούσι. Το δικαίωμα πρόσβασης και τυχόν αντίρρησής σας στην κατά την παρούσα πρόσβαση μπορεί να διεπιτυθεί εγγράφως και στην ανωτέρω αναφερόμενη επιχείρηση, η οποία εν προκειμένω ενεργεί ως εντολοδόχος της Τειρεσίας. Σε περίπτωση άσκησης δικαιώματος αντίρρησης, η επιχείρηση υποχρεούτα άμεσα να διακόψει την πρόσβαση στα δεδομένα και να διαβιβάσει αμελλητί ηλεκτρονικά (μέσω email ή fax) το ως άνω έγγραφο στην Τειρεσίας. Μετά την ικανοποίηση του σχετικού αιτήματός σας στους αποδέκτες του συστήματος ΤΣΕΚ θα ευφανίζεται η ένδειξη «Δεν επιθυμεί τη μετάδοση των δεδομένων που τον αφορούν», η οποία εκτυπότα ελεύθερα με τις όπιας τυχόν επιπτώσεις. Κατ' εξαίρεση δεδομένα εταιριών από ΦΕΚ και ΓΕΜΗ θα εξακολουθούν να μεταδίδοντα.

Άρση του αιτήματος μη μετάδοσης πραγματοποιείται ελεύθερα και υποβάλλεται αποτεδήποτε μόνον προς την Τειρεσίας.

Για το ανωτέρω σύστημα της Τειρεσίας γίνεται περιοδική ενημέρωση του κοινού δια του τύπου και μέσω της ιστοσελίδας της εταιρίας στις διευθύνσεις http://www.tr-esias.gr & https://tsek.teiresias.gr

Για την ΤΕΙΡΕΣΙΑΣ ΑΕ

Π.Καπασούρης Σ.Πολόγλου

Καραμπάσης